子育て支援センター　おいかけっこ

おいかけっこだより

少しづつ暖かくなり過ごしやすい季節となりました。
戸外に出て遊んだりこの時期ならではの行事をたくさん企画しています。ぜひ遊びに来てください。

3月の予定

３月　１日（金）　ひな祭り集会
※　製作もあります。

３月　６日(水)　　誕生会・避難訓練
４日（月）～８日（金）身体測定週間

３月　13日（水）　消防署見学
※現地集合、現地解散　予約制　１５組

※行事の予約は２月19日（火）より、直接支援センター
または電話で受け付けます。

今月のお休み

11日(月)　午前中
20日(水)　午前中

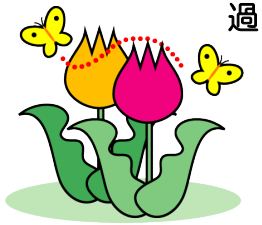

ひなまつり集会　３月１日（金）

季節ならでは行事をお友達と一緒に楽しみしょう。
製作もあります。

時間：10：10～10：50　ピヨピヨクラス
　　11：10～11：50　コッコクラス

持ち物：のり　　予約制　　各１０組

誕生会　　３月　６日（水）

３月生まれのお友達をみんなでお祝いしましょう。

時間　　１０：３０～　予約制　１０組

消防署見学　３月13日　(水)

緊急車両がいつ出動するかわからないので、必ずお子さんと手をつないで移動をお願い致します。ルールを守って楽しく過ごしましょう。

時間：　10:30～　　予約制　15組

現地集合・現地解散になります。
時間厳守でお願い致します